

# Plan d'accès

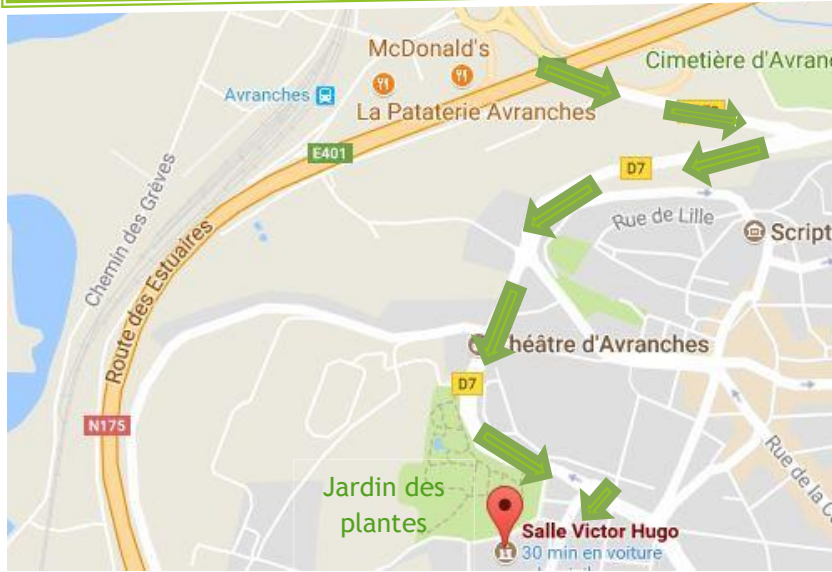

Inscription



A envoyer à



Valérie GALLARD  
Secrétaire de Pôle Santé Mentale Adulte  
Centre Hospitalier de l'estran  
7 chaussée Villechêrel  
50170 PONTORSON



Ne pas oublier de joindre votre règlement pour le repas



**RRAPP**  
Réseau Régionale Action  
Psychiatrie Précarité



Journée  
« Accès aux Soins  
en Psychiatrie  
en Milieu Rural »

Vendredi  
1er juin 2018  
8h30 à 17h00

Salle  
Victor Hugo  
à Avranches



CHUCAEN

ANP  
Association Normande  
de Psychiatrie



# Programme

8h30 à 9h00	Accueil des participants	
9h00 à 9h30	Discours d'ouverture	M. BLOT , Directeur CH estran  Mme QUESNEL, Présidente de la CRSA  Un représentant de la Mairie d'Avranches
9h30 à 10h15	Accès aux soins : population spécifiques et inégalités territoriales en santé mentale	Dr Cécile BONNEFOY, médecin et Chef de projet régional santé mentale  Roselyne BOUST, Pilote du PRAPS de Normandie à l'ARS
10h15 à 11h15	Organisation, réseau, relais et formation avec les médecins généralistes	Médecin, Plate forme Territorial d'Appui, Villedieu les Poètes  Outil informatique d'aide au traitement de la dépression Pr Olivier GUILLIN, Professeur de psychiatrie
11h30 à 12h30	Prévention du suicide et précarité chez l'agriculteur	Estelle MAILLARD, Cellule prévention suicide, MAS côtes Normandes  Dr Françoise CHASTANG, Psychiatre Caen  Dr Gael FOULDRIN, psychiatre CHU Rouen  Dr Gérard BOITTIAUX, Psychiatre CH estran Pontorson
12h30 à 14h30	Pause déjeuner	
14h30 à 15h15	Psychiatrie pour personnes âgées en milieu rural: de l'équipe mobile à la télépsychiatrie	Dr Marie DESBORDES, Psychiatre CH du Rouvray  Dr Caroline QUEINNEC, Psychiatre CH du rouvray  Discutant : Dr Sadeq HAOUZIR, Psychiatre CH du Rouvray
15h15 à 16h15	L'adolescent et la ruralité : difficile mobilité	Philippe ARMAND , Directeur, Maison des adolescents Corrèze  Dr GENVRESSE Maison des adolescents
16h15 à 17h00	Conclusion: spécificité des interventions en milieu rural	Dr Gérard BOITTIAUX, EMPE CH estran  Dr Didier FERAY, psychiatre, responsable médical de l'EMPP Dieppe

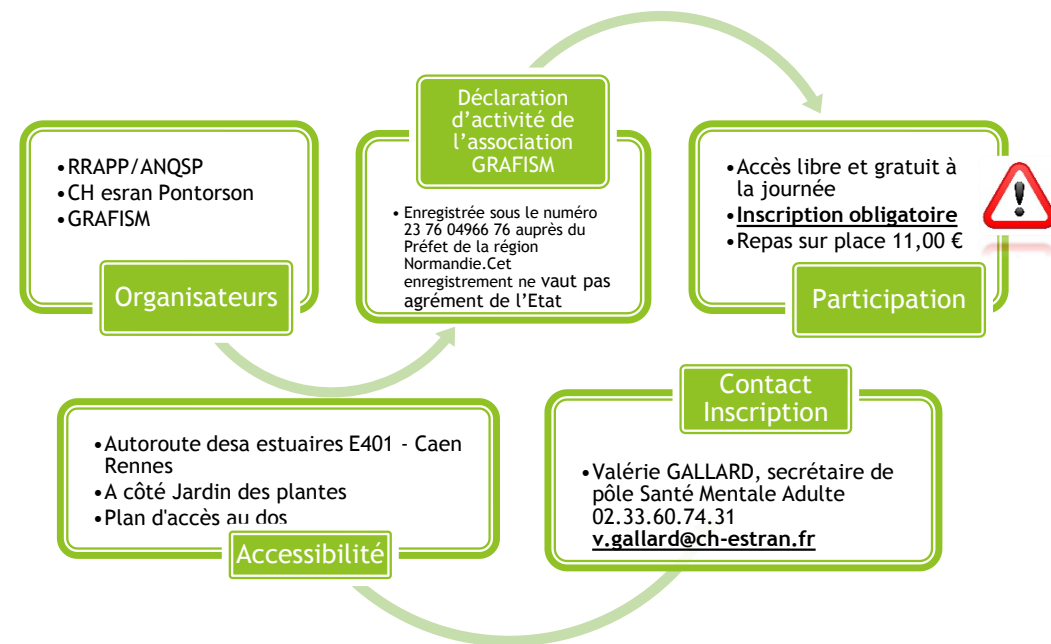

**15 avril 2018**  
**dernier délai**

- Nom et prénom
- Adresse postale
- mail
- Téléphone fixe et/ou portable
- Fonction professionnelle ou bénévole
- Structure dans laquelle vous intervenez

Participation

- Matinée
- Journée
- Après-midi

Réservation repas

- Nombre .....
- Joindre votre règlement de 11,00 € le repas par chèque à l'ordre RRAPP Rouen